

# PROGRAMA DE VIGILANCIA EPIDEMIOLÓGICA FITOSANITARIA

## Estado de Durango

Informe de Actividades correspondiente a febrero de 2019

**11**

### PLAGAS VIGILADAS CONFORME A LA NIMF 6

- Complejo de escarabajos ambrosiales
- Chinche marmolada (*Halyomorpha halys*)
- Gusano de la mazorca (*Helicoverpa armigera*)
- Gusano oriental de la hoja (*Spodoptera litura*)
- Palomilla marrón de la manzana (*Epiphyas postvittana*)
- Palomilla oriental de la fruta (*Grapholita molesta*)
- Palomilla del tomate (*Tuta absoluta*)
- Roya negra del tallo del trigo (*Puccinia graminis f. sp. tritici raza Ug99*)
- Tortricido anaranjado (*Argyrotaenia franciscana*)
- Vigilancia pasiva

**21** MUNICIPIOS  
↳ **82**  
LOCALIDADES

**3,647**  
REGISTROS EN  
TIEMPO REAL

### COBERTURA CON ESTRATEGIAS DE VIGILANCIA

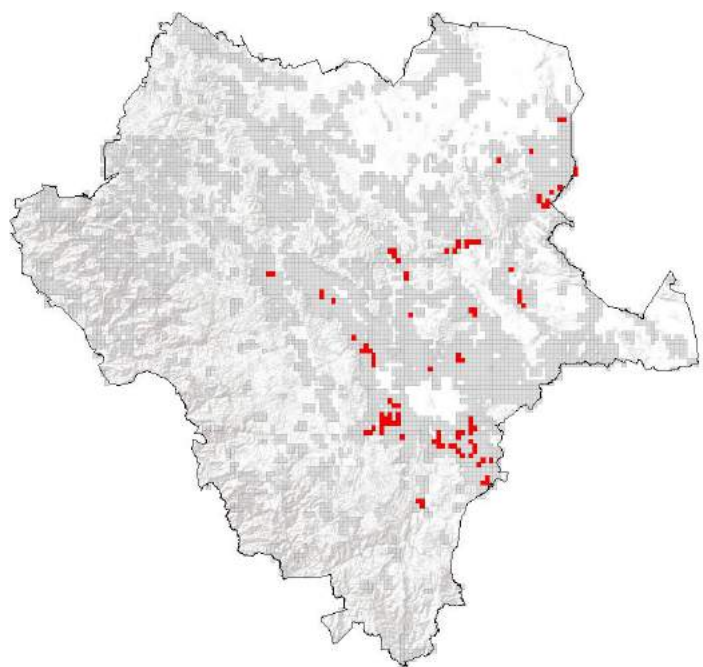

**455** TRAMPAS

### PRINCIPALES CULTIVOS PROTEGIDOS

TRIGO	MAIZ
FRIJOL	SORGO
ALFALFA	MANZANA



### ACTIVIDADES



ACTIVIDAD	PROGRAMADO AL MES	REALIZADO AL MES	% DE AVANCE
REVISIONES EN RUTAS DE TRAMPEO	3,504	3,504	100
SUPERFICIE EXPLORADA	30.16	30.16	100

	<b>707,145.7 HA</b> SUPERFICIE CULTIVADA
	<b>\$10,366,044,000.00</b> VALOR DE LA PRODUCCIÓN

### RESULTADO DE LA VIGILANCIA AL MES

**0**

**MUESTRAS INGRESADAS**  
a Diagnostico Fitosanitario en el  
Centro Nacional de Referencia Fitosanitaria

**DIAGNÓSTICO  
NEGATIVO**  
A LA PRESENCIA DE PLAGAS  
BAJO VIGILANCIA